

## U120 IP54 Surface

174W / 14500lm / 3000K / On/Off / Diffuse /  
2891mm

62095

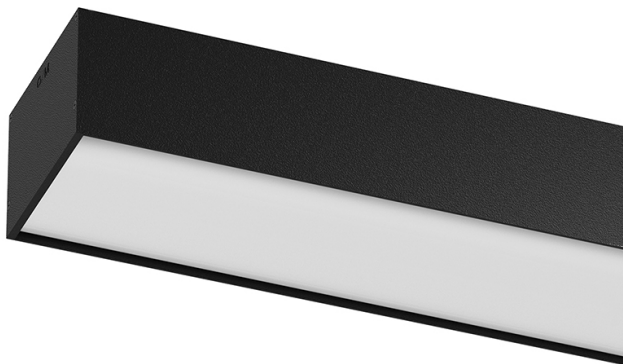

Design: Eduardo Souto de Moura

Luminária saliente com corpo em perfil de alumínio com anodização de máxima resistência à corrosão de 25 microns em acabamento mate ou pintura electrostática texturada com tinta 100% poliéster. Difusor em policarbonato fosco com fixação simples por clipagem e duplo sistema de encaixe: à face ou recuado.

Topos em alumínio anodizado com acabamento mate ou pintura electrostática texturada com tinta 100% poliéster.

LED CRI>80 / >50.000h, L80/B10 / 3-step MacAdam

Fonte de alimentação.

IP54 | 230Vac | 50/60Hz



| LED        | 3000K   | Fonte de Luz | Luminária |
|------------|---------|--------------|-----------|
| Potência   | 174W    | 201W         |           |
| Fluxo      | 23500lm | 14500lm      |           |
| Eficiência | 134lm/W | 72lm/W       |           |
| LOR        | -       | 62%          |           |
| UGR        | -       | <25          |           |

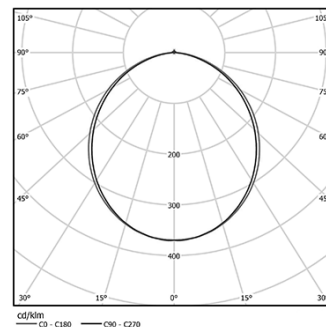

Ângulo de abertura  
Diffuse

Aplicação



Peso  
12,9Kg

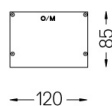
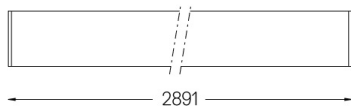

Acabamentos

- .01 Branco / RAL 9010
- .02 Preto / RAL 9005
- .10 Alumínio anodizado