

4,5W / 350lm / 2700K / DALI / Medium 41° /  
ø85mm

60272



Design: O/M + Bartenbach GmbH

Projetor em calha com corpo em alumínio fundido com pintura eletrostática com tinta 100% poliéster. Lente spot com nervuras na superfície individual complexa para fornecer uma luz focal e um feixe extremamente estreito.

Orientável através de rotação horizontal de 90° e rotação vertical de 330°.

Driver incluído.

LED CRI&gt;90 / &gt;50.000h, L80/B10

2-step MacAdam / Driver incluído.

IP20 | 230Vac | 50/60Hz



LED 2700K	Fonte de Luz	Luminária
Potência	4,5W	5,8W
Fluxo	480lm	350lm
Eficiência	107lm/W	61lm/W
LOR	-	73%
Condição de funcionamento	-	230Vac

Ângulo de abertura  
Medium 41°

Aplicação

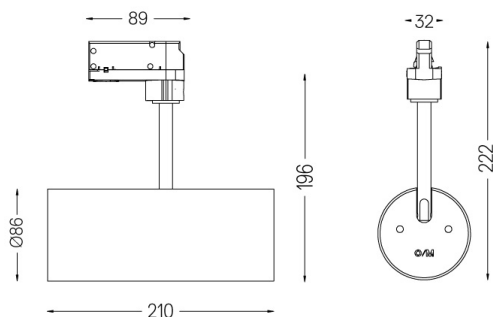
Peso  
0,64Kg

## Acabamentos

○ .01 Branco / RAL 9010

● .02 Preto / RAL 9005

## Dados de acordo com regulamentos

2019/2020/UE complementado por 2021/341 | 2019/2015/UE complementado pelo Regulamento (UE) 2021/340/UE Etiqueta Energética. Este produto contém uma fonte de luz da classe de eficiência F

Identificador modelo 2053560245L